夕刊 朝鮮日報

編輯兼發行人 方應謨 印刷人 [illegible]

京城府堅志洞一九五 朝鮮日報社

戰線、北平에迫近!
關東軍總攻擊開始
密雲만가면北平과指呼間
兵力을灤西에集結中

【奉天十二日發電通】 灤河를挾하고中軍과對峙中이든 關東軍은十二日拂曉를期하야總攻擊을開始하고○○飛行隊의○○機는 同朝三時부터總出動하야陸上部隊의攻擊과協力하야中軍을爆擊하고잇다

【聯合奉天十二日發】 石匣鎭前面의中軍은關東軍으로부터 前面及左右의猛擊을受하고潰走하야石匣鎭의陷落도今明中이라고보나 密雲에至하면荒漠한平原이展開되여北平도指呼間에臨迫하엿다 平地戰에잇서得意인日本軍에게는中國軍은問題가아님으로 平津의影響은極히重大하야反蔣運動이具體化하려는此際慘敗한 中央軍이平津入을許할는지 北中席捲의野望을품고北上한中央軍의前途는樂觀을不許하게되엿다

【聯合奉天十二日發】 ○○部隊主力은十二日午前十時灤河渡河를完了하고 松田高田兩部隊는이미東寨庄右岸에 上陸하야兩軍은直時南北으로展開하여○○方面으로行動을開始하고引續하야常岡部隊는雷湖寨로부터渡涉을 開始하야正午頃渡河를完了하고高田、松田兩部隊의左翼部隊로써戰鬪에 參加하야西方○○을衛하려고急進中이다平實部隊는近日渡河할豫定으로關東軍은灤西로合勢하야共同陣으로作하야 作戰에努力한다

【聯合奉天十二日發】 川原部隊主力과呼應키爲하야古北口로 向하고行軍中이든三宅部隊는八日午前十時白馬關方面으로부터進擊하여오는迫擊砲野砲十數門을 所有한中軍과遭遇하야猛烈한戰鬪를開始하엿든바後에는 兩軍이다肉彈相撲의白兵戰을演出하야 激戰實로七時間半에及하여十八盤附近에서 드듸여中軍을全滅케하엿다아戰鬪에서三宅○隊長은重傷을負하고小山光治大尉土井軍醫及兵士三名은戰死한外에負傷者數名을내엿다

北平市內動搖
要人避身準備

【天津十二日發電通】 北平으로부터 來한某中國要人의말에依하면 十一日日本飛行機에倉惶한何應欽은今後危險이切迫하면直時北平을脫出하려고前門停車場에暗暗裏에特別列車를準備하는同時에淸華飛行場에飛行機도 一臺準備하여잇다 又一般官廳도逃出準備를始作하야이 미一部重要書類는十二日夜發津浦線으로 發送할準備를完成하엿슴으로 市民은極度로動搖되야 戰禍避不得의事實이라고보아 日滿國旗를用意하고 日滿軍歡迎의準備를하고잇다

南京當局對策凝議
近近態度表明準備로

【南京十二日發電通】 關東軍飛行機의北平飛來로南京側은極度로驚愕하며日本軍의灤西進出平津占領도近迫하다고보아極度로動搖되야十二日開催한立法院會議는軍事는除外하고主로北中問題討議로始終하는中首腦部의態度는입으로抗日을絶叫하나抗日치못하고또解決策도업고또態度도判然케못하는것은國民의誤解를惹起할憂慮가잇슴으로不得不首腦部의眞意를表明할必要가잇다라는意見에一致하고孫科를代表로汪精衛를訪問케하야行政當局을代表하야汪의北中對策及對日策을表明케하기로決定되엿다

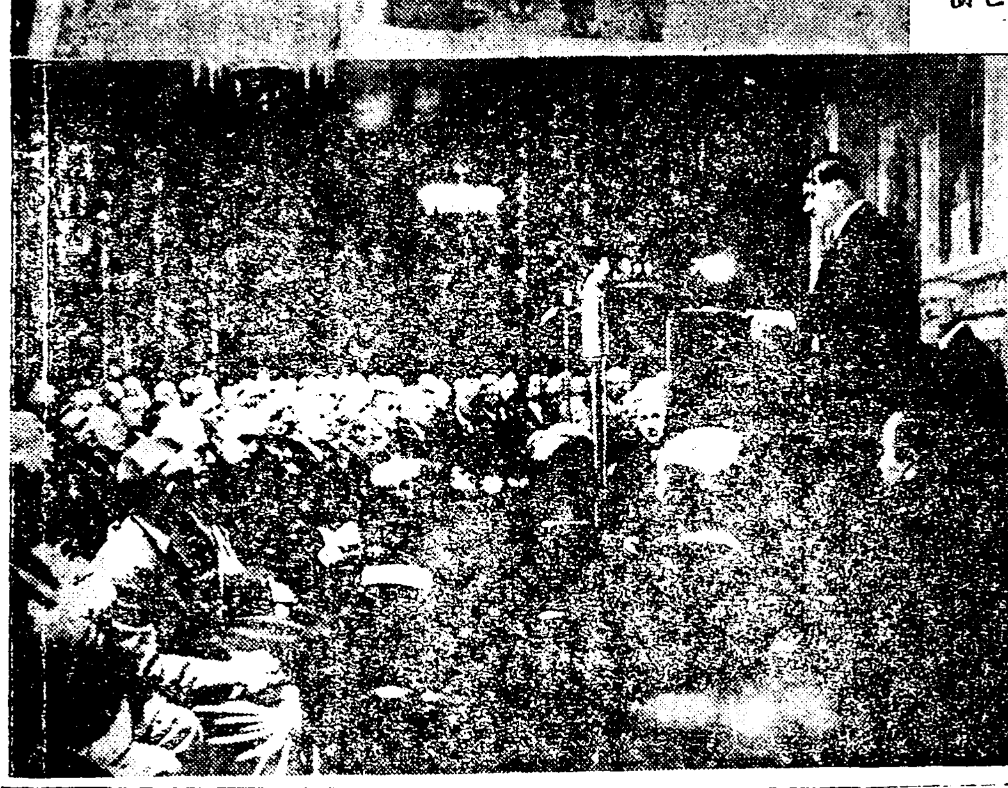

「海外寫眞뉴-쓰」……上은 世界經濟會議準備로渡米한 佛代表『에리오』前首相의出發光景、下는獨逸首相『히틀러』氏가 最近伯林에서 各國記者團에게演說하는光景

抗日緩和密令
蔣氏로부터

【天津十二日發電通】 某所로부터到着한確報에依하면蔣介石은北中情勢에鑑하야一時抗日緩和도不得已한事情이라고하야漢口에何成濬、北中의何應欽上海의吳鐵城에對하야其旨를秘密裡에命을發하엿다

萬福麟退却
灤州方面으로

【聯合天津十二日發】 日本軍의進擊으로灤河의守備가危險에瀕하엿슴으로萬福麟은今朝灤河로退却하엿다

西、鈴木兩部隊
新開嶺을占領
石匣鎭에肉迫中

【聯合奉天十二日發至急報】 中軍의新開嶺第一線을完全히覆滅한西部隊는十一日午前十一時赤家台를奪取하고左翼川原部隊右翼鈴木部隊와相協力하야新開嶺의本陣地를總攻擊하야激戰六時間만에同日午後五時半完全히新開嶺本陣地를占領한데繼續하야石匣鎭方面에潰走하는中軍을急追하야昨夜來徹夜各所에激戰中이다中軍은石匣鎭에總退却하고日本軍은目下急追中이다

中軍高射砲彈
民家에落下

【北平十二日發電通】 日本飛行機를目的하고發射한中軍의高射砲彈이民家에落下하야 一彈은公使館區域에落下하야炸裂하엿스나多幸히死傷은업섯다

中軍配備狀況

【聯合錦州十二日發】 現今中軍의配置狀況은大體如左하다

一、何柱國軍 最前線北寧線長山街一帶主力은灤州一帶及灤河下流東岸一帶兵力은步兵三個師騎兵一個師

一、鑫照恒과沈先軍의百十七師는十九路軍이上海事變當時驍軍이라고男名을날엿스나永平激戰에서平實部隊에게擊滅되야大半은死傷되엿고目下灤河右岸으로敗殘兵을集結中이다

一、宋哲元軍 主力은遵化羅屯方面步兵三個師

一、萬福麟軍은唐山、豐潤、開平一帶의前衛部隊이騎兵第二師(黃顯聲)及步兵의一部는永平遷安兩方地區에잇고同部隊는前日冷口界嶺口激戰에서○○圍에게擊破되여거이戰鬪不能狀態에잇다

一、王以哲軍은沙河鎭遷安以北關에步兵三個師를配備하여잇고

一、其他恐東北軍于學忠軍其他는兩方第○○關正面에布陣하고잇다

兩代表布哇着
石井氏第一聲

【호놀루루十一日發電通】 經濟會議日本代表石井、深井兩代表以下一行은二一日龍田丸으로호놀루루에入港、在港米國艦隊로부터發射하는十九發의禮砲殷殷한中에官民有志의歡迎을受한石井代表는호놀루루에서日本의立場을鮮明케하기爲하야所謂日本몬로主義에對하야左의第一聲을發하엿다

近來所謂몬로主義라는것이誤解되여잇다는것은遺憾千萬이다 그 日米間에는거이戰爭의可能性이업다고하는데잇다오직左記한두境遇에잇서紛爭과殺戮의可能性이잇다고생각할뿐이다

一、日本이西半球諸國에干涉할境遇

二、米國이日本의亞細亞에잇서서의平和的新發展에干涉할時

日本의몬로主義或은亞細亞人의亞細亞라는語句의意味는以上과갓흔것이다日本이滿洲에서取한行動이平和的發展이라고認定하느냐안하느냐하는質問에對해서는余는右는日本의進展이라고볼것이안이라오직新國家의創成과同時에發生된事象이라고보고잇다

日우通商條約
調印키로決定

【東京十三日發電通】 우루과이對日本通商條約는우루과이首都에서近日正式調印키로決定하엿다

組織委員會에서
關稅休日案承認
獨代表도承認을聲明

【聯合倫敦十二日發】 十二日午後開會된國際經濟會議組織委員會는數個條의保留를附하고米國代表가提出한關稅休日案을承認하얏다

【聯合華盛頓十二日發】 「루스벨트」大統領及國務長官과十二日最後會見을終了한獨逸代表『샤하트』氏는獨逸政府는若干의保留를附하고關稅休日案을近日正式으로受諾할旨를公表할豫定이다라고聲明하엿다

保留附로承認
콤뮤니케發表

【聯合倫敦十二日發】 本日午後世界經濟會議는三時間半後午後六時三十分散會하고會議後左의콤뮤니케를公表하엿다 組織委員會는十二日午後外相司會下에開會하야米政府가提出한關稅休日案에對하야若干의留保條件을附하야此를承認하기로決議하엿다 經濟會議에參加할組織委員會以外諸國政府에도右關稅休日案에同意키를要請한다但合國은七月三十一日以後何時나國際經濟會議에對하야一個月의豫告를與한後關稅休日協定에서脫退할權利가잇다議長은이몬氏는經濟會議參加以外의諸國政府에對하야關稅休日內容을通告하야遵守업시休日案條項을受諾키를要請하기를希望한다

米獨共同聲明

【聯合華盛頓十二日發電通】 「루스벨트」大統領은十二日朝獨逸代表『샤하트』博士와會議한後左와如한共同聲明을公表하얏다 米獨은世界經濟回復을爲하야協力하기를誓約하고軍縮의實現及通商障害의除去를要하는等意見이一致하얏다

妥協公式發見
軍縮會議好轉
十五日委員會上程

【聯合주네브十二日發】 英獨兩國의對立으로重大危機에瀕한軍縮會議는十二日헨더슨議長의機敏한斡旋으로兩國案間의妥協公式이發見되여依然局面의好轉을豫하엿다右妥協公式은다시英、米、獨、佛、伊代表의同意를得하야가지고十五日一般委員會에上程키로되엿다

【주네브十二日發電通】 軍縮幹部會는十二日午後三時開會하고約三十分間協議한結果今後數日에亘하야諸般軍縮問題에關한一般的討議를行하야停車狀態에잇는會議의空氣를喚醒식히기로決議하고一般委員會는十五日午後開會키로되여잇다

獨逸軍縮對策
首相、國會에明示할터

【伯林十二日發電通】 來十七日에召集될獨逸國會에서는軍縮會議의經過에對하야政府로부터報告가잇슬것으로더욱此際「히틀러」首相은軍縮會議의合國所論을論難하고獨逸의軍縮會議에對한今後態度를明示하는것으로豫想되나國會는右演說後「히틀러」政府에對한信任投票를行하고따라軍縮會議政策에關한問題를滿場一致로可決할것이라고보다더욱獨逸當局은軍縮會議停頓

米通貨膨脹案
大統領署名完了
救濟案全部效力發生

【聯合華盛頓十二日發】 六十億弗의인푸레案을合한農業救濟法案은 十二日『루스벨트』大統領의署名裁可를得하야茲에完全히效力을發하게되얏다

【聯合華盛頓十二日發】 루스벨트大統領은 十二日農業救濟法案의一部가되는二十億弗의農業再融資法案에署名裁可하엿다

【聯合華盛頓十二日發】 루스벨트大統領은 十二日農業救濟法案의署名을마치고繼續하야總額五億弗의支出을合한失業救濟法案의署名을하엿스나

【聯合東京十二日發】 日印商議條約廢棄에 發端을삼어日英兩國間에民間協議會開催氣運이움지기고잇는데여기經濟聯盟會에서는 十二日民間實業家側總意에關하야大觀左와如한聲明書를發表하는同時그旨를英國대일리엘 紙에總代鄕男의이름으로打電하얏다

이즈음日英兩國의不和를脅威하는現下經濟戰爭狀態를緩和調整하기에 有效適切한方策을考究하는데잇서日本實業家는主義로써兩國當路者또는實業家間에 隔意업는意見의交換또는協議等과가튼會見接觸이實行되기를希望한다

獨逸國會
十七日招集

【聯合伯林十二日發】 獨逸內閣은十二日閣議의結果로十七日國會를招集키로決定하엿다

영案賠償金
弗紙幣로支拂
獨藏相이通告

【聯合伯林十二日發】 獨逸藏相『크로직크』氏는十二日國際決濟銀行에對하야六月十五日期限到來의『영』賠償公債年賦金을金約款에依치안코『페이퍼달나』로支拂할旨를通告하엿다

服役年限問題
獨逸과合致

【주네브十二日發電通】 軍縮會議에서獨逸의主張點의하나인獨逸軍隊의服役年限을十二個年服役制로부터短期服役制로變更하는問題에對하여는獨逸과聯合國과의間에意見一致한것으로본다

米人拉致事件
積極救出運動

【奉天十二日發電通至急報】 軸岩에居住하는米人醫師『닐센』氏를拉致한劉桂文은目下數千名을引率하고軸巖西南方을移動하고잇스나數日前奉天米國領事館과同地에至하야關係官과協議하고積極的救出에着手하기로노엿스나十日軸巖日本駐屯軍에對하야十八萬元彈丸、靴、夏服等十七個條의要求를提出하엿다

考查部設置案
進行이遲遲

【東京十三日發電通】 外務省考查部設置案은又今實現을보지못하고外務省內에서도前途를危惧하는者가生하게되엿다樞府의主張對는요子委員長의主張이强硬함으로今日에至하엿스나外務當局은最後的讓步案으로서考查部顧問設置案을追加提議하엿스나依然審查는中絶된狀態로再開할模樣도업슴으로外務當局一部에서는樞府의無責任을非難하는金子委員長에對하야急速히審查를再開하야一擧可否의採擇을行하기를要求하라는强硬論이擡頭하다

白國에도獨裁權
通貨防衛를爲하야
十二日下院서可決

【브라셀十二日發電通】 十二日白義耳下院은左의獨裁的權限을三個月間政府에附與하는法案을九十六對八十六으로可決하얏다

政府에對하야俸給의變更諸稅改正國家에有害한運動撲滅等權限을附與한다

右는法貨防衛를爲하야藏相이力說한結果이다

日蘇滿關係
圓滿爲主
外務當局考究

【聯合東京十一日發】 東鐵問題를圍繞한日蘇及蘇滿交涉은日下莫斯科와東京哈爾賓에서各其交涉을進行하고잇스나五月二十日은滿洲國으로부터사베-트側에對하야東鐵貨車返還要求의最終的으로萬若사베-트側에서滿洲國의要求를不容할時에는蘇滿間國交關係도急變할形勢임으로日本外務當局은此에關한對策에腐心中이다外務省으로서는滿洲國外交方針에對하야는勿論何等干涉을容할바가아님으로東鐵問題에關하야滿洲國이獨自的見解를取할것은當然하나現在日蘇關係로는東鐵賣買問題를筆頭로三國國境紛爭解決共同委員會設置案等問題가山積하여잇는關係上三國關係에對하여는可及的合理的으로圓滿히解決하려고하고右方針에依하야對蘇迎際起草에奔忙하고잇다右迎際는近日『와베』는駐蘇邦側에交付될模樣이다

北道視察後에
滿鐵總裁來京
總督과政治的折衝

林滿鐵總裁는山西理事外十名을帶同하고十四日夜淸津을지나途中雄基、羅津에至하야 十四日淸山을出發하는滿鐵交涉委員石原參事保積技師外二名의實地調查와맛나詳細히實地를視察한後上末乙溫泉에서靜養하고十七日午前六時三十五分入京하야朝鮮總督과會見할豫定이나同氏의今回視察은北鮮鐵道港灣委任經營交涉開始에伴하야充分한知識을得할目的으로滯在中宇垣總督과의政治的折衝이잇스리라고觀測된다

滿鐵總裁大連發

【大連十三日發電通】 林滿鐵總裁는今朝九時發列車로京城經由北鮮視察의途에就하얏다

村上理事歸滿

北朝鮮鐵道의管局問題協定으로入京中인滿鐵理事村上義一氏는近日開催되는全滿軍事輸送會議에出席키爲하야一行보다먼저十三日夜歸滿한다

滿洲教育家
視察團入京

日本의教育狀況을視察키爲하야出發한滿洲國奉天省及黑龍江省日本教育視察團一行二十六名은奉天省教育廳督學科長森田良一同禮教科長任長濬氏引率下에全部를三班에分하야團長은梁女立女子師範學校長汪禮氏로서奉天、黑龍江兩省教育界의人物이網羅되어가지고十二日午前八時五十五分京城驛着列車로入京하엿스며本日은總督府、京城帝大、府內各學校、公園등을觀察하고一泊後十三日午前九時十分發列車로南行할豫定이며日本에서는東京、京都、大阪各方面을視察한後二十九日神戶歸航할豫定이다

日印通商問題
交涉着着進展
松平大使의中間報告

【聯合東京發】 日印通商條約破棄問題善後策에 對하야帝國政府의 訓令에依據하야 英政府當局과鋭意折衝中인松平大使로부터十一日外務省에對하야右折衝經過의中間報告를하엿다右에依하면英當局과의間에는現行條約에代할新條約締結를向하고着着進捗하고이스나目下兩當局間에問題로되여잇는點은

一、日英兩國貿易品의價格協定

一、兩國貿易品의品目協定

一、兩國의市場協定

等三點으로此等諸點을如何히決定할것이나에對하야今後日英兩國專門家間에서協議를進行키로되여잇다

宋氏長期滯米
借款交涉期待

【聯合東京十一日發】 出淵駐米大使로부터十一日外務省에到達한報告에依하면經濟會議前商議로目下國務長官『헐』氏와會談을續行하고잇는中國代表宋子文은米前海軍長官아담쓰氏의邸宅을借入하기로되엿다宋子文氏가如斯히華盛頓에長期滯在케된데對하여는何等理由가判明되지안으나米政府와借款交涉이나하지안는가하야今後의活動은매우注目된다

東鐵讓渡
滿洲相對宜當
外務當局意向

【東京十三日發電通】 東鐵買收問題에對한政府의態度는目下外務、軍部兩當局間에서考究를거듭하고잇스나大體의意見으로는

一、蘇聯政府로부터賣却하려는것은東鐵에對한蘇聯政府의共同經營權으로따라서一九二四年協定에依하야右買收의權利는滿洲國에在함

一、滿洲國의諸鐵道는滿鐵을除하고는原則으로滿洲國國營鐵道로서交通政策의統一을期할것

等의論據로『東鐵讓渡交涉에對하야도此는蘇聯政府로부터滿洲國政府에提議하는것이至當하다고한다』는結論에至하게되여去四月十六日附『카라한』覺書에對하야近日政府로부터回答을發할時에는買收問題에對하여도右態度를表明한回答을與할것이라본다 十一日莫斯科에서發表된外交人民委員長『리트비노프』氏聲明書에依하면日本政府의態度에對하여는蘇聯側도欣然應諾하리라고期待된다

辭令

遞信書記 是松國策
任朝鮮總督府遞信副事務官
命遞信官吏養成所兼經理課勤務

人事消息

▲井上英三氏(大藏省普通銀行課長) 廿日銀行大會出席次十九日入京
▲福島勝氏(拓務省商工課長)同上
▲加藤放三郎氏(鮮銀總裁)十六日朝歸京豫定
▲山本遞信局長 遞信局長會議出席키爲하야渡東中이든바十六日朝歸任豫定

八面鋒

石井經濟會議代表「호놀루루」에서 第一聲을 發하야가로되—『日本이 太平洋건너편人일에 干涉하지안는限 米國이東亞에잇서서 日本의平和的發展에 말성을부리지안는限 日米關係는無事하다』는고 ◇

外交官아니신 하느님이 太初부터 오늘날을豫想하시고 米亞兩洲사이에 太平洋라는 大洋을두신것이라네 人生들이 不肯하야말성이라네 ◇

영案에依한賠償金을 金으로하지안코 弗紙幣로갑겟다고 獨藏相이通告 ◇

戰債를 銀으로밧겟다는米國은엇지될가 休紙同樣의紙幣로 밧기로하는엇더할는지

祝革新

江界 劉基貞

江界邑西部洞 東濟醫院 院長 金舜根

江界邑 三盛商會 田時恒

平安自動車商會江界支店 電話 二一番

江界邑內 大同고무江界支店

江界邑內 司法代書人會

江界邑內 第一고무工業社江界支店 金瀅均

江界郡公西面回龍洞 醫生 金舜根出張所 李鍾喬

清道

慶北道會議員 朴在永

清道公立普通學校

清道酒造株式會社

韓彰愚

清道救世醫院 院長 金道潤

李永喜

清道郡守 金秉旭

清道消防組小頭 朴達根

清道醫院 醫師 金達容

伊西面鶴山釀造場 主 芮極稷

金景坤

李壽善

清道金融組合

水利事業의癌이된 東拓殖銀의高利

水組救濟緊策인低利借換不能 當局은救濟策에腐心

수리조합사업(水利組合事業)은 괴초조사의미비(不徹底調査의未備)조합채의 고리(組合債高利)에겸하야 사년전부터는 곡가의 대폭락(穀價暴落)으로 일반지주와소작인의반며가실하엿슴은 만안이라 당국으로서도계산(採算)이서지안어서 작년부터사업을적극적으로 진행식히지못하고 명년에도 역시 ㄸ 방침으로 나갈모양에잇서 근일중 총독부토지개량과에서는 련일 수리조합사업에 대하야특히 불량조합에대하야금후방책을토의하고잇다 현재불량조합이라고지칭되는것은 전조합수일백구십개중 약이할오분가량 근오십개 조합인데 그중에서도 더구나 심한것은 약일할 이십개조합가량되여 구제책에 당국에서는 애쓰고잇다 그런데 금후수리조합 구제책에대하여서는 당국의조사 연구의결과를 보기전에는 엇던것이 나올지 예측키힘드나 수삼년래로 지주나 작인측에서 주창하여오는 조합채의 저리차환(低利借換)조합채의 상환년한연장(償還年限延長) 조합비의 감면(減免)을 주창하여 왓다 그결과 조합비의 감면은 일이 실현을보아 어느정도 까지의 효과를 나타내이엇으니 조합채의커리차환이란것은 실상은 이익은 나추엇으나 자금융통긔관이 동약척식회사(東拓)이나식산은행(殖銀)에서 먹는 리률이당초의 예정액보다 더만히먹게되여잇다는엇짓나게 모순된 현상을보이고잇고 또조합채상환년한의연장이란것도더고대할수업는현상에잇다 그결과수리조합 사업은농촌에잇서서금융기관(金融機關)의독재적으로 리익을 획득케되여 금후의수리조합사업은 어대로갈것인가?의 귀도가극히주목되는바이다

少毫도變動업는 借入、貸出의利差

土地改良資金에融資되여잇는 ◇銀行低資의高利率

그러면 수리조합사업을 통하여 자금 융통긔관인 동양척식회사나 식산은행에서 먹는리률(利率)은엇던상태에잇는가? 소화륙년까지의 수리조합자금의 총액은사 천구백팔십만원으로종래의 리률은칠분(七分)내지 구분오리까지가 잇섯스나 그후커리로 차환하야현재는 오분륙내지 칠리로하여 지주의부담도 그만큼 경감이되엿다는것은 사실이다 그러나 자금구성(構成)을류별하야 사업개획당초와 현재의 금리이동관계를보면사업자금은 대장성예금부의커리자금 (預金部低資)절반과 동척과식산은행의 자금절반을합하야 융통케되는데당초계획당시는

▲예금부 커리자금은 오분일리(五分一厘)로빌어다가오분구리(五分九厘)로대출(貸出)하야리차(利差)팔리(八厘)를부치어주기로하고

▲은행자긔자금(東拓殖銀)은칠분칠리(七分七厘)로조달하야 팔분구리(八分九厘)로대출하고 리차 일분이리(一分二厘)를부치면

▲평균금리는 륙분사리로 조달하여다가 칠분사리로 대출하여은행은 일분의리를 밧게더 먹지못하게되엿든것이다 그러든것을 리률을 내리웟다는것이현재는

▲예금부커리자금을 삼분구리으로쓰러다가 사분 칠리로대출하야 역시팔리의 리률을부치기로 당초계획대로 되여잇으나

▲은행 자긔자금은 오리오분로조달하야다가 칠분구리로 대출하여 리자 이분사리를두처어

▲결국평균리률에 잇서서는 사분칠리를 조달하여다가 류분삼리로 대출하야 인분륙리즉 당초계획보다 륙리나 더금리를먹는다

기와가치하야 농촌의 금융기관 펼하고수리조합사업도진흥치못할원안이라한반금리도내리어도 지게량자금의금리를나추엇다고는하나실상의내막은 대금융긔관에서 먹는금리만은 훨신증하것다는 결과를보이고있다 이에대한 금융긔관의변명는 현재사채(社債)를 오분칠리로 발행하고잇서 자긔자금의금리를더 내릴여지가업다는것이다

償還期延長도 實効는別無

良策인資金償還延期도 組合의影響인微細

수리조합과 지주의궁상을 구케하는한방도로 지주들은 조합채상환년한(償還年限)의연장을주창하는편이 만흐나 그실은별반의효과가업다 현재의 상환년한은 대개이십년 내지오십년인데 이것을 조합채부 평균반당 (反當) 백원내외를년부분으로현행제도에의하여 계산한다면 십년상환는매년십원이십전으로되고 이십년이면 팔원륙십오전 으로되여금액이 훨신줄어지나 이십년이후부터는 별반의 차이가업다즉

二十年償還	八圓六五
廿五年償還	七、七七
三十年償還	七、二三
四十年償還	六、六二
五十年償還	六、三三

으로된다 그러하야 이십년을삼십년으로 연장하는때 는반당년사십이전의 부담을 경감할수잇스나 삼십년에서 다시오십년으로 할때는 반당겨우구십전의 부담을 경감하는대신에 이십년간륙원이십삼전 식을 부담하여야되게됨으로 현행의 곱은금리계산으로는 채무상환년한의 연장도 하등조합이나 지주의궁상을 구원하는 방도는되지못한다는것이다

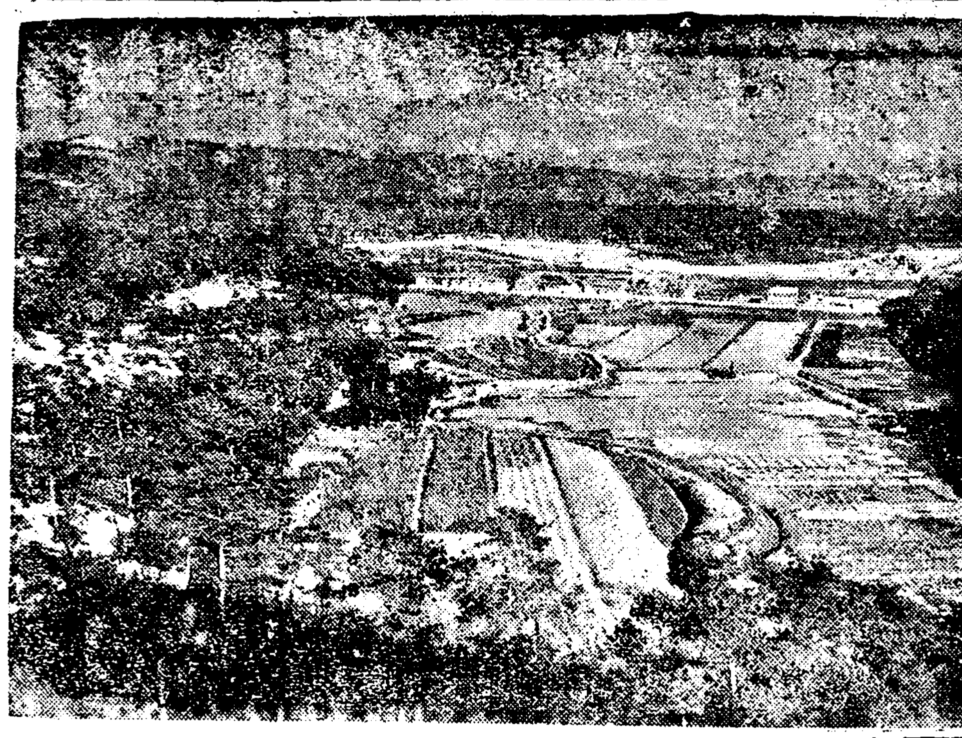

安岩里普專基地

茂山討伐隊 士兵一名射殺

국경부산군 농사동(茂山郡農事洞)대안 남양동(南陽洞)에십일일무장한 중국인 토병삼십이명이 나타나 금품을강탈하며조선측대안을 습격하려고 계획하고잇서서 무산경찰서에서는 종부보이하삼십팔명이 십이일 새벽에 출동하야 이들을 퇴치 코저하엿스나 그들은 어데로인지자최를감추엇슴으로 십이일 아츰十시반경에 무산경찰서원들은 돌아오든중 [illegible]경의토병을 만나한병는사살하엿다

水藻를건지다가 一族四人이沒死

『거루』로못가운데드러갓다가 慘! 눈물겨운犧牲!

【驪州】 지난십일일정오경에려주군강천면강천리(驪州郡康川面康川里)에서는 남녀네명이일시에물귀신이된 참변이 잇섯다 사실은건긔강천리(康川里)사백칠십일번지신석만(辛石萬)의처림씨(林氏)(三二)는자긔의둘재아들긔종(基種)(八)과질녀인 신금분(辛今分)(六)동리오백사십칠번지신석순(辛石順)의둘재딸과 역시 자긔의사촌시동생인 명돌(明乭)(三)동리사백칠십이번지신광복(辛光福)의둘재아들 등세아이를다리고 일긔쾌청한십일오전 십시경에 집을떠나서동리에서약사정가량되는독바위뭅이라는큰못으로말(水藻)을건지러가서조고만거루(小舟)에몸을실고 못가온데를드러가 일심으로 장ㅅ대를놀고한줌 또한줌식말을따고잇든중 거의 오정쌔쯤되엿슬쌔 자긔아들긔종이가 배은들리 데놀래서 소리를지름으로 어머니림씨는 무의식중에 급히가붓잡으려는순간에 중력(重力)이한편으로쏠리자사정업는 적은배는 그만전복되여버리며 아하간에 속절업는 물속의호이 되고말엇다 쌔맛침부근에서 그광경을 목도한동리사람이잇섯스나 불행이도 헤엄을못함으로 구원치못하고동일오후두시경에서야 시체만은 건부차ㅅ벗나더라

東部隣保眼科新設

경성동부린보관(京城東部隣保館은이번경성 의학전문학교부속의원 (京城醫學專門學校附屬醫院)의 후원과동의원안과(眼科)계선생의 호의로 안과진료 (眼科診療所)를 신설하고 이달하룻날부터 일반대중의 실비치료(實費治療)에응하야빈곤이라극빈자(極貧者)에한하야서는무료시료를 하는바 일반이만히리용하기를바란다한다

普專基地는 安岩里로確定

前途多祥한普專校

시내송현동(松峴洞)에잇는보성전문학교(普成專門學校)는작년봄에 김기중(金祺中)김경중(金璟中)량씨가 거재(巨財)를게공한결과 동교가재정적으로 견고하게된것은 우리의기억에 아직새로운바이어니와 직녀봄 이래로 동교에서는 교사를신축하기위하야 기지를 널리구하든바리왕직(李王職)의 호의로 동대문밧안암리영도사(安岩里永導寺)부근의 창덕궁(昌德宮)소유의림야(林野)사만팔천평을매수하기로하고 이박게 이림야에린접한민유지전답(民有地田畓)일만삼천삼백평을 매입하야 합계륙만이천평의 기지를 확정하얏다한다 동기지는 동대문박농사시험장압 전류장에서 약칠팔분간의 거리로 숭인면사무소에린접한 토지인데 아페는권농동(前洪陵)의 울창한송림을 내다보고 뒤에는 놉히솟은안암산(安岩山)을 등지어 경개가 자못조하서 실용과풍치를 겸비하야 학교 기지로 잘호한 곳이다 평수로 륙만 이천평이라 하면현재 송현동에 잇는 동교 기지륙백여평에 비하야 실로일백삼배가 넘는즉이만한 평수이면 동교가 장래에크게 발전한다하야도기지로서 아모부족을 감하지아니하겟고 현재좁은 교사에서지내든 동교가 이곳은새기지에교사를 신축하야 면목을일신하게될날이 멀지아니할 것을밋는다 또이번이기지중 민유지매입에대하야는숭인면권면장윤석초(尹錫超)씨와현재면장최석철(崔錫哲)씨 동면직원조원국(趙源國)씨등이만흔로력을하얏다

萬餘吊客嗚咽中에 故白女史永訣式

五里를버친追慕와哀悼의會衆 平壤空前의社會葬儀

고백선행녀사(故白善行女史)를유해나마 섭섭하게도 영결할사회장일은왓다 ──이날 열한시경이되여 수운에잠긴박구리(薄九里)고녀사의자택으로부터 발인(發靷)을 하야 령여(靈輿)는장의식장(葬儀式場)인 백선행긔렴관을 향하야떠낫다 고녀사의 진영(眞影)을선두로 생전에녀사가 힘고사랑을잇는대로 기우린 광성(光成)고보생도를필두로 숭현(崇賢)창덕(彰德)등각학교 남녀생도등 이천이백여명과 평양시내각단체로부터 참가한이원을 합하여 만여명의조객이 행렬을지어 장의식장인백선행긔렴관에 도착하야 만장한회중의 도열하는중에 비창하고도자중한식을 마친후 행렬는보통교(普通橋)영결식장 (永訣式場)을향하야떠낫다 고녀사의유덕(遺德)을 추모하는 사람으로는 다처나학교나 할것업시자진참렬안 인사도 만엇슴으로행렬는 오리나쌔처고 좌우연도(沿道)에는 사람담을싼가운데로 화환(花環)조긔(吊旗)만장(挽章)등삼백여소(旒)가펏여름바람에힘업시 날리엿스며조권도 이백여통이나 되엿는바실로평양으로서 처음되는 장식이엿다 행렬은오후두시에 영결식장에다다라 최후의 고별이잇슨후선영(先塋)으로향할터이다

痘患의뒤를이어 得勢한膓窒扶斯

十一日現在府內서三百五十名 當節한傳染病의跋扈

한동안 심하든 두창(痘瘡)은마츰쳐어지더니 이제는 장질부사발진지부스가만히류행하고잇다 십일일현재로 보면 순화원 (順化院)에 수용되어잇는 환자는 적지안케칠십명이되는데이케시내에발생된전염병환자를세별하야보면 장질부사가 삼백오십명으로그가운데서조선사람이백록십인 일본사람아홉명 발신지부스가십부구인으로권부조선사람이고성홍렬이십일인으로그것은권부일본사람이다 지부테리는 한명인데조선사람이다두창는세명으로조선사람두명 일본사람 한명 뉴행성뇌척수막염 (流行性腦脊髓膜炎)은하명인데 조선사람이다

昌原農組事件 公判은廿五日

釜山地方法院에서

【釜山】 경남창원군농동면마천리(昌原郡熊東面馬川里)조맹규(曺孟奎)외사명은창원농민조합(昌原農民組合)사건으로거년사월경에 검거되야 우금일개년동안부산 지방법원마산지청(釜山地方法院馬山支廳) 예심에서심리중이던바 지난십월경에 예심이종결되야 공판에 회부된후이회나 공판이연긔가 되여오던중오는 이십오일에는 부산지방법원에서공판이개정될터이라한다

前科六犯窃盜 獄中에서半生

【鎭南浦】 정순학 (鄭淳學)(四三)이라는자는 함흥군 금곡면 남상리(咸興郡金谷面南上里)출생으로 보험초에 시계를훔처취하고 진남포경찰서에검거되여 목하취조중 전과륙범인것이 판명되엿는데 그는이십세때 절도사건으로 진남포형무소에서 복역하기시작한이래 지금까지 전후여섯번이나 범행을하여 이십년이란 긴세월을옥중에서 지낸자라고한다

接踵되는各地大火

旌善에大火 ◇十戶十五棟全燒

【春川支局電話】 강원도정선군 서위면일리(旌善郡書院面一里)최옥동(崔玉童)의집에서십일오후한시에 불이나서 이웃집까지연소하야 동일오후 결시까지에 십호십오동(棟)을태워버리고 진화되엿다 그화재로 말미암아 두명의 부상자를내엇고 그밧게가축도 피해가적지안타고한다 손해는 약일천구백원가량이라하며 불난원인은 뒷간에서나 재(灾)에서난것인듯하다고한다 리재자(罹災者)들은군과면바국에서방금보호중이다

天安에서도 全半燒九戶 消防手三名이負傷

【天安】 지난십일일오후여덜시십분경에 천안읍내에는 불이일어나 삽시간에상점집 아홉채나전소또는 반소된 큰화재가엇잇다 발화된경과는 천안읍내리주류(酒類)소매상 하는 림종남(林鍾南)이가 오후 일곱시오십분경에 그이웃재봉(裁縫)업 하는박노명의처량씨(梁氏)에게무슨그릇하나를빌리러갓는바긴긔량씨가 그릇을가지러 부엌으로들어갓슬쌔 낫이잎이 어두어침침하엿슴으로 그대로 성냥을 을차즌후그대로 불붓흔 성냥을나무간근처에 아모생각업시 버려버린것이 의외에도 발화의원인이되여 전긔두사람의 집은물론이고그외에김광수(金光洙)유병긔(俞炳璣)림상봉(林上奉)김재홍(金在弘)리상철(李相喆)로익배(盧益培)등여덜사람의영업장소며 주택등이 일시에전소되엿고 김락수(金洛洙)의살림하는집은반소되엿다는바마춤삼음이오래계속되엿이쌔에연소의형세는매우맹렬하엿스나소방대원과부근주민의노력으로 겨우 열시이십분경에진화하엿다

新幕支局讀者優待 無料入場券配布

【新幕】 경성건국좌(京城建國座)일행이본지국후원하에십일일부터 량일간신막 서선려관(新幕西鮮旅館)에서흥행하게되엿는바독자위안과본보혁신을긔념키위하야 특히 독자에게무료입장권을배부(配布)하엿다한다

通話區域新開通

체신국(遞信局)에서는지금까지 전화통화(通話)구역아니든다음구역을 오월십사일부터 통화구역으로 편입하기로 결정하엿다한다

天湧(全北)─高堤(全北)間
禾湖 ──地境(全北)間
利川(京城)─洪川(江原)間

天氣豫報

曇

高氣壓은小笠原島附近海上으로부터日本을지나中國大陸、北滿及日本海는氣壓이낫고黃海中流에는弱한低氣壓이잇다全朝鮮一般으로보흐리고東岸中部는昨朝부터八度內外로낫다明日은大體로흐릴터이다

最高 二十五度五
最低 十一度一
正午 二十二度五

運動競技

今夜에開催될 全朝鮮力技大會

地方力士도多數參加 YMCA主催本社後援

中央基督青年會主催와本社後援인 第六回全朝鮮力技選手權大會는 今夜八時부터 鍾路青年會館에서 擧行할터인바選手는멀니光州 開城으로부터三十餘力士가參加하엿스며 市內力技團의 參加選手를合하야七十七名에達한다 體重에依하야 1●至輕體 2●輕體級 3●中體級 4●輕重體級 5●重體級의五階級으로난호아 行할터인바各階級의選手權은 누구에게로도라갈는지興味잇는力技戰이다 參加選手와大會任員은다음과갓다

選手氏名

李康天(光州) 李德興(研友)
鍾命夏(開城) 李根植(勇力)
朴明濬(開城) 朴仁龍(研友)
曺順童(中青) 盧貞善(研友)
李世泳(梨體) 崔今石(研友)
金有錫(中研) 石詳奉(梨體)
南詳逢(京城) 朴得山(梨體)
劉吉相(勇力) 金泰植(勇力)
金今福(勇力)

力技大會任員

會長 尹致昊
副會長 曺晩植
委員長 金昶濟
本部委員 玄東完 裵憲集 朴天乘 李仁德 玄正柱 張權
審判委員 徐相天 李丙三 李圭鉉 金明德 李一 李晶來 李如星
記錄委員 高鳳梧 張三鉉 李濟昇
進行委員 金振秀 李惠澤 李仁相 金杞洙
通信委員 尹甲重 辛皓集
接待委員 張鍊政 李性宰外數

軟式庭球 殖銀·鐵道各勝

實業庭球聯盟은十二日午後五時부터 朝銀코-트에서 擧行한바 殖銀善戰하야 商銀零敗하고●뒤를니어●十一日選曾對鐵道의 第二라운드부터 續續擧行하니 鐵道勝하다

	【殖銀】		【商銀】	
○	神谷 矢田	4—2	金田亨 朴泰和	×
○	山西 吉村	4—1	寺尾 中田	×
○	崔永生 朴龍善	4—2	洪錫相 劉殷相	×
○	小野 李鍾錦	4—2	伊野田 保住	×
○	洪承武 野副	4—0	小野 李一雨	×
	【鐵道】		【遞信】	
	第二라운드			
×	黃河秀 秋山	3—4	張鎬成 孫觀星	○
	第三라운드			
○	義士連 長沼	4—3	張鎬成 孫觀星	×

東京大阪間 長距離競走 李龜河君參加

第四回東京●大阪間 長距離競走選手詮衡委員會에서는全日本게서申込한七十一名中十二名의正選手를選拔하엿는데朝鮮李龜河君이選拔되엿다同君의活躍이企待된다

投槍의新考案

陸上競技에使用하는投槍用의槍은從來에것은容易하게부러저서恒常選手에不便이잇엇든것을最近와싱톤大學에잇는職工長의손으로絶對破損치안는槍이發明되엿다한다

Columbia 콜럼비아朝鮮레코-드特別新譜 五月十日부터發賣 (只今人氣絶頂)
流行歌 비오는浦口 저량한밤 一枚
吹込演奏者 (專屬●東京在住) 半島가나은 바리톤名歌手 蔡奎燁氏
從來의모든記錄을一擊에粉碎하고 販賣戰線에大波瀾을닐으키고잇는레코-드의超傑作!

RUDGE-WHITWORTH COVENTRY
輪界의驍將、再次出現
ラーヂ自轉車
朝鮮總發賣元 京城 ツヅキ商會本店
各地信用잇는自轉車店에서販賣함

春季男女學生大募集 (學則申込次第送呈) 全學費大割引
公認 南大門自働車學校
○第一實習場 (裁判所前) 第二實習場 (大漢門隣)

農業講義
內容見本無代進呈
朝鮮農事學會 京城堅志洞四九
爆發的賣行·第一號增刷·第二號配本開始·隨時入會歡迎

セブランス醫專病院眼鏡部
檢眼 京城驛前
無料 檢眼 本校眼科敎授 本院眼科科長 擔任

當選謝禮
今般本道會議員選擧에不肖가當選의榮을得함은諸位의愛顧와信賴의結晶이온바 萬一을報答코저盡力하오며 諸氏에게感謝의뜻을表하나이다
昭和八年五月一日 公州 田殷夏

謹祝當選
今般貴下가本道會議員에當選됨은 … 謹祝하나이다
昭和八年五月 日 公州 李鍾鳳 李相鶴 李鍾九

◇五月二十四日부터◇
南道女流歌手演奏大會
◎京城、大邱、仁川、光州等女流名唱出演!
◎端午노리를대신하야! 밀이는南道名唱大會!
오시라! 朝鮮劇場으로!!
招待券進呈所 里門食堂本店 典洞食堂仁川支店 「에덴」寫眞館 玄一榮 카페食堂

登錄商標 거북선
고무신은거북선
京城東大門外숭인고무工社 電話光一一五九

當選謝禮
今回慶尙南道會議員選擧에際하야不肖等이當選의榮光을입게됨은오로지이有權者各位의熱熱한際援의惠澤임으로이에厚誼를紙上으로써謝禮하나이다
昭和八年五月 日
慶尙南道會議員 金尙熙 李圭正

當選謝禮
今般京畿道會議員選擧에際하야有權者諸氏의熱熱한聲援을蒙하와當選의榮光을戴하엿삽기玆에紙上으로禮謝하나이다
昭和八年五月 日
金浦郡道會議員 李懿鍾

當選謝禮
今般忠淸南道會議院選擧에際하야有權者諸位의深厚하신後援으로最高點으로當選의榮을得하얏삽기玆而紙上으로써謝意를略表하나이다
昭和八年五月 日
公州 沈載昱

當選謝禮
今回本人이慶尙北道會議員當選의恩光을입사와有權者位의深厚하신同情을紙上으로敢히謝禮하나이다
昭和八年五月 日
清道 朴在永

新聞=小說 그意義와技巧

尹白南

一、新聞小說의意義

新聞小說 이란熟語는 그小說의本質에 잇서서 何等의뜻이업는 말이다 作者가新聞을爲해서 써다고新聞小說이라하

本社에서 革新과확장을 과념하기爲하야 一千圓의상을걸고 連載小說을 모집하기로하엿다 이社告가한번紙上에 發表되자 海內에걱지안은 충동이 이러나서 連日거기대한 問議의편지로써 눈코를뜰수가업다 그가운데는新聞小說과 보통소설이 어떠케다르냐는 질문이 쇄만히석기어잇다 서여기우리는 그질의에대답할겸 또는응보하려는여러분의참고ㅅ거리를삼을겸하여 이日曜學藝面을 新聞小說研究號로하기로하얏다 무론新聞小說을 상세히論하고 逃하자면 巨大한冊子로도不足할것이며 一日의新聞紙面으로는 도저히 不可能한일일것이로되 이懸賞에응모하시는분은 적어도 新聞小說에대하야 初步的이나마 基礎智識을가지셧스리라는 해석아래서 지극히막연하나마 이研究號를 여러분압헤 내여노키로한것이다 한참고거리로 삼어주시면多幸일가한다

고 新聞이어느作家의小說을갓다가 실엇다고해서 이것을新聞小說이라하면 同一한經過에 잇서 雜誌小說이란일홈하나이 또생기어야만될일이다

要컨대 지금一般이新聞小說이라하는것은 通俗小說또는大衆小說을가르처 말하는것갓다

元來 新聞에실리는小說에는 두方面이 잇으니하나는 讀者의九分을占하는一般大衆을爲한 小說이오 하나는 個人主義的 다시말하면 作者의第一義的欲求를『自我完成』에두는小說이다 이것을世上에서는 純文藝小說이라고도 부른다

그러나 이 所謂純文藝小說이다는것에 對해서는 한가지의커다란 轉換이生한것을 볼수잇스니 現代人의生活은그生活方途에 잇서個人으로부터集團으로 옴기어가는 傾向이잇슴을따라 우리의文學도 또한 이『自我完成』의 껍질을벗고文學의 大衆化로 옴기어가지안으면안이되는 形便에 잇기때문에『文學을 爲한文學』이안이고 『大衆을爲한文學』으로의轉換을 要求하게된다

이것이『自己完成』의 文學이 漸次沒落의 길을것고『大衆에의文學』이 次次 그勢力을키워가는 原因이다

由來 新聞小說의創作과鑑賞에는 두가지의 『포인트』가잇는것이니

一은 그小說이 本質로서의 얼마마한 價値가잇는가와

一은 그小說이 大衆의興味를끌고 大衆이要求하는바의要素가包含되여잇는가

의 두點이다

이것에反하야 所謂純文藝의『自己完成』에의 小說은 오즉 (一)의點에 置重할뿐이오大衆이 이것을要求하던지마던지그것은 聞知하는바가아니다

이럼으로 大衆을相對로하고 더욱이 한개의 商品化된新聞이 大衆小說을 要求하는것은 必然의勢이다

그런데 여긔서 한가지곳쳐게말해둘것은 一般이新聞小說은 低級이라는ㅡ 여긔에一般이라는것은 大衆은아니다 一部의文學者 또는一部의『인텔리』를 말한다 ㅡ 錯覺을가지고 또作者本人이 自己가쓰는바의 大衆小說에對한 嚴然한主義를 갓지못한傾向이 잇는것을遺憾으로생각한다는것이다

前日에도 어느座席에서 當身은 어째서大衆小說만을 쓰오하는 質問을 바닷슬때에新聞이나 雜誌에서 그것을 要求해오기때문이란 對答을 한것이 世上의 誤解를 사게된일도 잇거니와 나는 大衆小說을 쓰게된 動機의 하나로 그것을 말한것이지 自己가쓰는바의 大衆小說그것을 스스로 얏잡어 말한뜻은 아니엇섯다

萬一에 그러한作家가 잇다며는 그것은 그作家의 無定見과 內容의 空疎를 暴露한에 지나지못한다

여기에『大衆』이라함은 文學에對한 特別한 敎養이업는우리의全體를意味하는것인즉 文學의大衆化는 文學을 全體에 普及시킨다는 뜻이며 一部有閑階級의文學으로서 勤勞와또는 無敎養大衆에의 文學的活動이라고밋는다

勿論 大衆文學에는 一部狷介藝術家가 極度로 排斥하는 遊戲的要素 또는 放弃한空想과 諧謔과諷刺와 痛快한英雄主義가 실리는것도事實이다그러나一般大衆은 生活의苦鬪로 말미아마 最後의欲望이休息에 잇게되는것이며 最良의休息은 遊戲와睡眠과 脩養이다 그럼으로 大衆小說이目標삼는讀者가 이러한大衆인以上거기에多分의『자미스럼』을닭는것도 또한當然한일이라고밋는다

그러나 賢明한大衆作家는남어지의한方面을 잇지안는다그것은무엇인고하니 大衆에게새로운힘과希望을주는 또는暗示하는데에 힘을쓴다는것이다다시말하면 大衆의消極的方面뿐이아니라積極的方面에의進向이다

『明朗』과 『유ㅡ모어』를실는우에大衆의갈길을暗示하고 趣味를向上시키고 마음을淨化시키는小說이 된다하면이것은大衆小說의極致라할것이오 完璧이라할것이다

『明朗』과『유ㅡ모어』는잘못하면[illegible]을同伴해오기쉽다

이것이 각종大衆小說의價値를云謂하는데에 집어내는缺點이된다 그러나그것은잘못쓰여진大衆小說을 가르처잘못쓰여진大衆小說에까지 責任을分擔시키는過敏한攻擊이다 大衆小說의大部分이 低級趣味를 鼓吹하고 郷俗한氣風을 助長한다면『自己完成』에의 所謂文藝小說이 神經衰弱者를만드러내고 自殺者를만드러내는 폐단이잇는것과다를것이업다

大衆은淸新하고 興味잇는大衆小說을要求한다 딸아서大衆을代身한新聞은이러한小說을渴望한다

二、技巧로본新聞小說

新聞이要求하는小說이『곳大衆에게滋味잇게 읽키기爲한小說』인以上 作者는大衆의心理를把握하야 能히大衆을活殺식히는 呼吸이잇서야할것은 贅言할必要도업다 新聞小說은 普通長篇小說의型式이아닌特殊한技巧를要한다 新聞小說의一回分이 어너長篇小說의一部分이되어서는아니된다

다시말하고보면 新聞小說의一回에는 그一回가 가진特殊한『씬ㅡ』이잇서야한다 이것은勿論絶對가아니나 그러나 될수잇는대로 變化잇는『씬ㅡ』이必要하다

이것을 俗된말로 고처말하면 讀者가來日新聞을 아니보지못하게하는 一種의魅力을가저야한다

表現의淸新은勿論이어니와한場面또는 한人物의會話가二回三回를 끄으러나가는等은極力避할必要가잇다 한人物의心理描寫가는것이 一回를要하는것도 極히無味한手法이다

알기쉽게 表로서 例를들어보면

- 〔前回의계속 〔또는새로운場面
- 〔意外의事實 〔또는次回의暗示

이러한 手法으로써 讀者의 마음과好奇心을 끄으러가야한다 每回每回에 一種의『서스펜쓰』를 지어야한다

手法에잇서 굴근線과 가늘은線이交錯하야 변화하고도簡動平易한描寫를 가저야한다

朝鮮에잇서서 우에말한바와가튼 明朗과淸新을담은 훌륭한 大衆小說이 나오지못한原因은 作者의無氣力한것도잇거니와그보다더 큰原因은 우리朝鮮人 生活그것에 明朗性이 잇기어렵고 또변화하고淸新한生活이드문것도原因이다

뿔조아 라한들엄마나 평장한뿔조아 가잇스며 씩크하고 모던하다한들 어마나씩크하고모던ㅡ할것이나

生活이 업는곳에 變化만이 잇을수잇더냐 씩도로한마대부처둘것은 우리朝鮮에잇서서作品을 發表할機關이적은것도事實이며 明朗한生活이적은것도 事實인즉 그것을 打開하느니보다 이적은機關이나마 利用하게되는機會를 어둠에마다彼此가 努力하야 明朗하고도含蓄이잇는 조흔新聞小說이나오도록하여보기를 간절히바란다

ㅡ完ㅡ

아시리아宮廷의守護像…『메트로폴리탄』博物館所藏

新聞小說은 어떠케써야하나

『新聞小說이라는것은 보통小說과는다르다』

金東仁

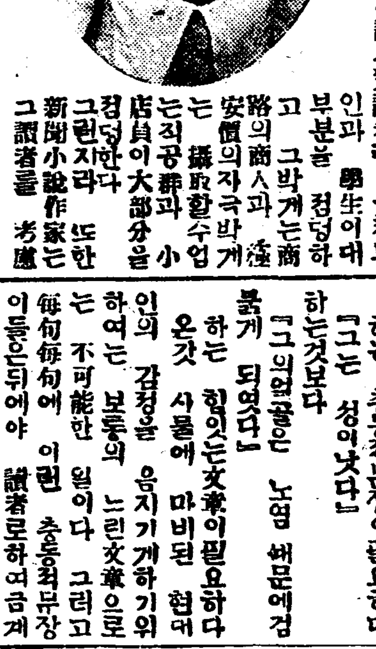

新聞小說이라는것

신문소설이라는것을 보는두가지의 눈이잇다。첫재는 新聞人側의 눈이오 하나는淸敎徒的 文人의 눈이다

이 두가지의눈을따라서 新聞小說에 관한해석도 全然히 두가지로 나누인다

新聞人側의 눈으로는 내용의무엇무엇보다도 제일먼저고려되는것이 『이소설이 신문지상에 적합하냐 每日百몃十행식 련재를하여 신문을장식하면 독자가그때문에 신문을련는선문을 끈치를못하고 그냥購讀하게드냐 이소설은 그만한흥미와 매력을 가젓느냐첫回부터 이소설은 독자의흥미를넉넉히 끄을것이냐 중도에서읽기 시작해도넉넉히흥미를끄을것이냐 남의집에 이웃을가서 우연히 그한회를 보고도그소설의 매력에취하여이튼날부터 그新聞의 購讀者가 되겟느냐 每回에 넉넉히 클라이막쓰가 들어서 한回分으로도 히넉넉자미잇게 보겟느냐 지리한컴은언느냐 그한回라도 讀者의 하품을 자아내일만한곳이업느냐』하는것이다

거기반하여 文人側의 눈은 그小說을 第一回부터 終末까지를通하여보아서 거기서文藝的價値를 發見하면 그것으로 넉넉한 것으로서 그中途에비록 二十回 三十回를連하여독자의 하품을자아내는 지리하고 구찬은場面이 잇슬지라도 그런點은 돌아보지안는다

여기서 新聞人側이 말하는 『傑作』과 文人側에서 말하는 『傑作』과의 구별이생기는것이다

新聞小說과보통 興味中心小說

그러면 新聞小說과 보통흥미중심의 소설과는 가트냐하면 거기도 또한 관연한구별이잇다

보통흥미중심소설ㅡ소위大衆小說은 그 첫머리부터 뭇까지가 興味中心으로 되엿스며 그『解決』을 위하여 全篇을 通讀할만한 興味잇는 내용만 그안에 남겨잇스면 그것으로 넉넉하다 그러고 넘어 가는途中에 간간보기실코 지리한첨이잇스면 讀者는몃頁을 건너뛰여서 볼사유가잇다 거기 한하여 新聞小說은그러치 못하다

新聞小說은 每日 紙上에 게재하는 一定量이잇다 그一定量의一回분에 반드시비커너허야할 세가지의要件이잇스니 하나는그一回分으로도자미가잇서야할것이며 둘재는그一定量의一回分은그다음一定量의 一回分에대한련속이며 또한커다란복선이되지안으면 안될것이며 셋재는 그한회분 한회분이모도 합하여된全篇이첫머리부터 끗까지넉넉히 독자로하여금땀을 흘릴만한긴장한이야기가 되지안흐면 안될것이다

그가와운例로서 유ㅡ고ㅡ의『레·미재라블』을들수가 잇스니 世界文學史上에『레·미재라블』만치흥미『통속의미의』잇는小說을 구할수가업슬것이로되 그것을新聞의 한回分定量식으로 新聞紙上에連載한다면 지리하여 못보겟다는投稿는數日間에 新聞社 책상우에泰山과가치 싸혀질것이다

여기신문 련재소설이보통흥미중심의 소설과다른점이잇다

讀者의大部分은 어떤사람인가

그러면 신문독자의대부분은어떤사람인가

나는일즉이 讀者계급의사람은일이업다 무론간간이기는할것이다 어떤小說에대하여그것을 特別히 숭배한다든가 愛護한다든가하는사람이어떤가 그러치안으면 文藝愛好家가일을만 俗稱識者계급가운데는 新聞小說을 읽는사람은잇다칠지라도 극히寥寥하다 新聞小說의愛讀者란 가정부인과 學生이며 대부분을 점령하고 그밧게는商路의商人과 安價의자극바게는 攝取할수업는직공群과 小店員이大部分을 점령한다 그런지라 또한 新聞小說作家는 그讀者를 考慮하지안흘수가 업다

그러면 그들은 어떤小說을 요구하나? 어떤 플롯을가진소설을 요구하나?

그것또한 각각그구별을따라서 다르니

가정부인 무론 그소설의내용에 가정이잇고 안해와 남편이잇고 모성애가잇고 가정적갈등이잇고 눈물이잇고 우슴이잇고 안타갑다가 원만한해결이 생기고ㅡ이런것이 잇서야한다

학생군이 원하는 소설은련애가잇고 모험이잇고 怪奇가잇고 활극이잇고 三角흥은四角의갈등이잇고 눈물보다도恐怖 해석키 어려운 수수꺽기가 잇서야한다

다른남어지의 一群의원하는 소설은 이상의 것을합친것이던지 그가운데 한가지면 만족하다

新聞小說의文章

신문소설은 그문장부터가 보통 소설과 달라야한다

무릇직이 신문소설의 文章은 충동적이라야한다 한마듸의수사에 잇서서도

『그는 눈물을 흘렷다』

하는 평면적 文章보다

『그의 눈에서는 눈물이 떠러젓다』

하는 충동적문장이 필요하다

『그는 성이낫다』

하는것보다

『그의얼굴은 노염 때문에검붉게 되엇다』

하는 힘잇는文章이필요하다 온갓 사물에 마비된 현대인의 감정을 움지기게하기위하여는 보통의 느린文章으로는 不可能한 일이다 그러고 每句每句에 이런 충동적문장이 들어야 讀者로하여금계속하여읽을만한 흥미를느끼게할것이며 讀者가계속하여읽고 시픈생각이나야만 그新聞소설은 新聞小說로서의役割을다하엿다할것이다

대체신문이란 하는것은하로의生命을 가진물건이며 一般프로면돌아가는世相을 報道하는긔관이라 그新聞紙上에 연재 지리하고한가ㅅ스러운 文章이 羅列되여잇스면 普通讀者는거기는 눈도안던진다 한개의新聞紙에 小說數篇을반드시싯는 것은普通讀者를 除外한特殊한文藝愛好家를 위하여서가아니다 文藝라는 名稱조차모르는大群이련재小說에 대한취미로서新聞을購讀하라는 의미에서싯는것이다

이것이 新聞小說 作家로서가장 고려하지안흐면 안될것이다 그런지라 먼저그文章부터 대중적이오 또한 충동적인문장을 사용하지안으면안된다

場面의配置

場面의配置라하는것은무론重大한문제다第一回부터百回면百回二百回면二百回 그끗까지를내내긴장과긴장과흥분으로써讀者를쓰을어갈수는도저히업슬것이다 무론그러케할수만잇스면조흘것이로되 그것은도저히하지못할일이다 얼마만치긴장과흥분의장면이 련속되다가는 그뒤에는고요한場面이 한목씨우지안을수가업슬것이다 여기그配置의문제가이러난다 련긴장이얼마간계속된뒤에는고요한場面이 생각날때도잇다

이것은 무론 그플롯의 如何에 따라서 각각다른 문제이니와 여러 어떠타고 詳細히 말할수는 업스되 한場面의뒤에 계속되는 장면을 가장 잘考慮하여 먼저번場面과잘어울려서 독려지지안토록 잘考慮하여야 할것이다 긴장되엿든場面뒤에配置된 느린템포의 場面이 고요하고아름다운 場面이면 관계찬흥되 그것이만약무미건조하고지리한 장면이면 그장면을망칠뿐더러긴ㅅ번의 긴장되엿든 장면까지 한꺼번에망처서甚하면 그小說全體를 망치게 하는일도잇기가 쉽다

그러고 느린템포의場面에서 흥분의場面에의 進展은急速히하는것보다 漸進的으로 충동적文章을使用하여진행시키는것이더效果的이다

其他

그박게도 新聞小說이라하는것은 커다란 問題에 관하여論할배가 이것뿐이라 新聞小說뿐이아니라 온갓小說이 다그러커니와 그結末이라는것이 小說의 生命을 左右하는것은 거듭 말할것도업다 最終의五行이야말로 畫像의 瞳子와 마찬가지로 그小說全體의 生命을左右하는것이매 가장마음 쓸곳이라한다

또小說의 題目도 重大한問題이다 題目이그럴듯하니 넘어보자는사람이 讀者中에는 또한 업지안타 그러니만치 그內容에 적합하고도 또한흥미를 쓰을만한 題目을 어떤作者는小說을 흔히 안된다 다쓰뒤에 題目을맨마그막에 부친다는말로 들엇다

그박게도 그것이 內容으로보아는것은 『新聞小說』이라할 藝術品이라기보다 技巧를 보아서 藝術品인지라 技巧에 관하여할말이 수가업나 그러나 限定된紙面과限定된시간안에다 쓸수도 업습으로이만치 다어둔다 (四月十三日)

本面에連載하든 小說『적막한저녁』은 事情上中止하오니 海諒하시옵

革新紀念 連載小說懸賞募集

新人을求한다

天才여來하라

◇賞金千圓◇

002107

朝鮮日報의革新은 本社、本紙의기뿐인同時에 滿天下讀者諸賢의 同慶할일임을 우리는自信코자한다 이機會에 우리는革新을紀念하는 方法의하나로爲先 沈滯한現文壇에生氣를喚起식히고新人을招求하기爲하야 다음과가튼條件으로 連載小說을募集하기로하얏다

一、題材 情愛、偵探、諧謔小說、現代或은歷史 創作에限하고 新聞連載에適한者

一、長短 百五十回以內(一回十四字百三十行)

一、應募期日

一、預選 原文十回分及梗槪를 六月三十日까지보낼것

二、決選 右原稿에依하야豫選을發表하고다시完作을 기다려決選할完作期日八月三十日

一、賞金 當選作一篇 千圓

但佳作으로入選되여紙上에掲載될時는 規定이라도相當한稿料를支拂함

一、豫選作品의版權은本社所有로함

一、豫選原稿는返還치아니함 決選原稿는返送料添附한時에限하야返還함

一、原稿는 京城府堅志洞一九五 朝鮮日報社編輯局으로보내되 封皮에『懸賞小說』이라고朱書할일

朝鮮이要求하는小說

山康 卞光昊

小說이 敎訓이아니며 무슨偏輯의傳眞가 아닌以上 아모리 特殊한 朝鮮의事情에서라도 덕업시 그本質을抛棄하야 某種限定된主義宣傳에만 使用할수업슴은 勿論하고 非知識層인지라도 只識或은心底로부터 十分容認할것이나 時代는 벌서[illegible] 從來 一個의[illegible]症나는象徵文字를收容할만한紙面의餘裕가 업서지도록 變化하얏슴으로 大衆興味로부터遊離된作品은 그存在를承認하야줄수업고 따라서 朝鮮에는一個의『알렉산더·스코트』나一個의『슈매루만』이나는 要求되지아니하는一面에 切迫히要求되기는 一個의『고ㅡ골』이나 一個의『고리키』일것이다 그들의作品에서야 서로소容업는 正體의暴露와紛失업는 現實의寫照가여간수잇다할것이다

그러한데 一般은 結局小說이니만큼 一個의 小說이 小說로서의機能을 다할에는 그『主題』『構成』等重要하成分以外에 또다시 그로써 할수업는各樣의部面이잇게되기를마치 食物營養價値中에서 그누구가 먼저 손꼽으라을쌍는 含水炭素、蛋白質、脂肪質等보다도『예타민』A·B·C·D等意外의稀微物을珍重視아니할수업슴과가티 一個의小說에는『유머』가要求된다『깨라여』가要求된다 萬一此等이全缺된一個의小說이잇다假定할진대 그것은小說이아니라 一個의高等法院判決例나 一個의告訴狀에나推看하야無妨할것이다

그러하나 主趣와構格이먼저確立되여야『유머』『깨라여』『아이러니』等이順調로展開될수잇슴에不拘하고 萬若『유머』와『깨라여』『아이러니』等으로그主眼을삼을진대 여긔에서는 한걱던『센스』의誕生을보게되는 法임을牢記하야둘것이다 아마朝鮮小說家의 最大急務일것갓고 最終으로 目下우리의 大多數的心理는 反知識層運動에 輻湊되아잇는듯하며 따라서 그들의要求하는 小說가튼것도 『푸로小說』인듯하나 푸로小說을쓰기에도 그小說을 써내는사람으로말하면 知識者이여야될것은 마치『맑스』나『레닌』이도 知識者이엇섯던 事實이雄辯的의 說明을하야다 항이脫線의比喩되는 嫌이잇다할진대 彼『다이스』『코ㅡ끼』『페독』『실버스터ㅡ로나드』의 『罪惡』等名篇大作의筆者이아나톨·푸랑스』로 말할지라도 社會主義의 老鬪將이안인배가 아임을 記憶하면 旣然大覺될것이다 朝鮮에는爲先一個의『푸랑스』的小說이잇섯스면하는切望하야말하지안는다

家庭醫學

꼿피는봄날에 「자복」업는 한탄을 누구에게하소연하려요

모ㅡ도가부인병이원인

엇지하면 손쉽게 집에서 꼿칠수잇슬가

봄 아지랑이 떠노는 푸른 동산에 지지귀는 종달새에 장단맛처 발굴니며 새로운희망을차저나가시는여러분에게는 빗긋이 우슴을 품고잇는 만발한 꼿송이와갓치 이화려한 봄에 맛당한건강에넘치나는 근대녀성 미력(魅力)이필요합니다!

가정의봄은 여러분의 길뿐업슬파 이린아해의 웃음으로 꼿이 피며 조국은 한송이의 어엿뿐 꼿 재롱부리는하나의『보배』로써 한차게이러스게됩니다

만일 여러분이 남모르게 병마로 고통을바드시거나 『자복』업는서름으로 쓸쓸한 세월을보내시고 계시다면 이한하의봄은 애닯은 한숨의봄이되며 끔힘업는 애원의호소의봄이되고맙것입니다

그는 대부분의녀성이 가지고계신『부인병』때문이며 또한순량한녀성의미덕으로 입밧게내지안음으로 모ㅡ도만성(慢性)으로맨드는원인을지으며 또한 녀자며는 아무분이라도 이런증세가 잇거나하고 고통을참아 쓰라린세월을보내시는이가 얼마나만습니까!

부모시하에 게신여러분! 출가하여 시부모 남편시중에골몰하시는 여러분중에 이런증세로 고통하시는 분이아니게십니가?

◇감기에걸니기쉬운분
◇두통상기현기가나는분
◇월경이고르지못한분
◇대하증이잇는분
◇허리와아래배가압흔분
◇수족이냉한분
◇가슴이두근거리고숨찬분
◇혈색이납부고성미가급한분
◇월경이외에자궁출혈하는분
◇국부가붓고가렵고압흔분
◇산전산후에쇠약하시는분
◇산요열(産褥熱)이잇는분
◇유산(流産)난산사산하시는분
◇부부화합에자미를모르시는분
◇건강히보이고아해못배는분

이런증세가 잇스시다면 곳병을잘살피시고 치료방법을 강구하시여 남과갓흔행복을이드시게노력하시는것이 모성애를 가지신녀성의미덕이며 의무일것입니다!

즉 배란작용(排卵作用)이라하야 일정한 기한을두고(약한달)란소(卵巢)에서란자(卵子)를 배출하야임신의준비작용으로인하야 생기는월경이불순하게되는때에는벌서부인병의 초기임을주의하며 또한이와함게병발하는 대하증은 대개어느분의게도보통잇게되나하고 경시(輕視)하시지만、이것은자궁의염증(炎症)、장해임(膣痛炎)등으로부터생긴것이며 『대하물』이 가진산성(酸性)아루가리성분의유독소(有毒素)때문에[illegible]의상향작용(上向作用)을방해하며란소의발육을 불완전케하야 [illegible]함으로 녀성에게는큰대적입니다。

그럼으로병세를아시는것은 치료에한거름을발된것임으로 여러분은 그원인을자상살피시며 주제마시고하로밧비 치료방침을차조시와적절한방법을취하시기바랍니다

엇더케 손쉽게 집에서꼿칠수잇나

무슨병이라도 시기의차도에는심해짐니다 다만은 나무싹나는 봄철에는 더욱이『부인병』은 심해지갑니다 [illegible]

「부인병」은 [illegible] 三浦、下山、福士、田中、伊藤 外十大博士의 실험증명이래로 세상에퍼진지二十餘年동안에 고질이 부인병이 전쾌되시여 귀동자를어드신분 [illegible] 『명지모』는 [illegible] 『구세주』가됩니다 [illegible]

『명지모』에는 경증(輕症)에쓰는 보통명지모(普通命之母)(六日分一圓 十三日分二圓 二十日分三圓)와 자복없는 분또는 중증(重症)의병세에따라각호별로된 가감명지모(加減命之母)(一週分 一圓八十錢 二週分 三圓五十錢 三週分 五圓)이잇스며 『대하증』을 곳치고 국부의압흠을 꼿개이게하는 「오기나구」에도 [illegible] 【八日分 一圓 十七日分 二圓】과 [illegible] 【七日分 一圓 三十日分 五圓】이잇스며 送料는 四十二錢이온데 [illegible] 京橋區入船町三ノ一 [illegible] (振替口座東京五〇五〇番)에주문하시면 대금인환으로도 송약해드립니다

조선의분부(朝鮮部)의 사명

본방에는 특히『조선부』와 『의문부』가잇서 조선부인으로서 병세를 롱지하시면 각전문의사가 담당하야 [illegible] 치료방법을 알리어드립니다 약을써서든지 아니써서든지 [illegible] 생각하시고 문의하사 전쾌의 감을 차조시기 바랍니다 또이記事를 朝鮮日報에서 보셧다고하시고 통지하시면 어느가정이라도 꼭한권식잇서야할위생지식서류 『부인병심득서』[illegible]

記事參照

꼭보서야할 가정의학서류

중전의학박사 지술

無代進呈

부인병심득서

金本位의沒落 그原因은무엇? (3)

米國經濟碩士 許然

金本位回復과經濟的復興은 國際的協調精神우에서 … 此主義가올흔것 … 別問題로되거니와 正하고 그實行에들어가서는 各國이 自國本位로 치우치게되엿다 … 世界的으로 … 經濟的關係를 … 自作自給으로도 … 經濟의 … 大戰直後의 … 自由貿易主義에갓가 … 今日에 …

三、物價低落과 인풀레-슌

우에서物價가 떠러지는原因은 生産過剩 貿易上障壁으로因하야된다 그것은 … 物價가 너머 떠러지게되는것은 歐洲大戰當時에 物價가 너머 올나가는 …

(以下 本文 [illegible])

圓對弗의比率 三十弗로米主張? 이는日本의輸出全滅과同意味 그進行이자못重視된다

【聯合東京十三日發】世界經濟會議에對한日本의方針은日本의輸出貿易은全滅에瀕할것이다政府의經濟의特殊性을强調하야日本財界에큰動搖를주지안코저世界의不景氣를克服하려는心算인데十二日某所入電에依하면日本서가상重視하는爲替比率에對해서아메리카의主張은圓對弗을現在의二十四弗가량으로부터約三十弗가량으로引上하고圓對磅도딸아서引上하려는意向이라고하는대

萬若이것을强要한다면日本의輸出貿易은全滅에瀕할것이다政府의趣旨는時價主義(比率協定은하지안코時價의爲替市場)를主張할것으로外二十三弗乃至二十五弗을넘지안하리라고보든터에그進行은大端重視된다

爲替反高 【紐育十二日發電通】十二日米日爲替는十八仙高의二十四弗十八仙이다

米棉引締

【紐育十二日發電通】米棉市場은多量의利子아로一時一仙半弗低外지떠러젓는데實方의買崩에不拘하고市勢는잘支撑하야引終에이르러次第調로되여가지고드듸어一포인트低乃至川포인트高(平準保合)

日英當業者가 會見해協議차 經濟聯盟의聲明書

【聯合東京十二日發】日印通商條約廢棄에發端을삼아日英兩國間에民間協議會開催氣運이움즉이고잇는바여기對해서經濟聯盟會에서는十二日民間實業家側總意에關하야大概左와如한聲明書를發表하는同時그뜻을英國데일리메일紙에總代鄕男의이름으로打電하얏다

이즈음日英兩國의平和를脅威하는現下의經濟競爭狀態를緩和調整하기에有効適切한方策을考究하는데잇서우리는日本實業家는主義로서兩國實業者또는實業家間에隔意업는意見의交換또는協議等과가튼會見接觸이實行되기를希望한다

滿洲넓은平野에 大大的棉作計劃 鐵道沿線은高粱대신棉花

【聯合奉天十二日發】奉天省長臧式毅氏를會長으로해서四月三日成立한滿洲棉花協會는南滿洲一帶에棉花를栽培하는데二十年計劃아래二億萬斤의生産을圖하려고計劃을세우고먼저本年第一期栽培地로서는南滿洲一帶의鐵道沿線에三十五萬斤의棉種을配給할터이다匪賊防備의關係로鐵道沿線一千메-터外지高粱植付를禁止해잇는데그地區에棉花를栽培키로하고일변奉天省下遼陽其他六個所에棉花栽培指導官을派遣해서指導에當케하는同時漸次各地農民에게도棉花栽培를奬勵할작정이다

棉花協會設立의 根本方針成立 朝鮮關東州等地에는 旣定計劃을一層擴張

【聯合東京十二日發】拓務省主催의殖民地産業開發官民懇談會의棉花紡績에關한第二回特別委員會는十二日午後一時半拓相官邸에서開會하고前回에잇서討議된棉花協會設立의根本方針을左와如히決定한後六時散會하얏다

一、棉花供給地域은滿洲、關東州及朝鮮을中心으로其他適當한海域에잇서그適作地를求할것

二、如上의地域을通하야棉花의適地適種을調査한後곳統制잇는棉花栽培의根本方針을樹立할것

三、以上의目的을達成하려고大體左의事項을實行할것

米粟輸移高

五月上旬에잇서서米粟輸移出入高는如左(單位石玄米換算)

	本年	前年
米輸出 上旬	[illegible]	—
累計	[illegible]	[illegible]
米移出 上旬	[illegible]	[illegible]
累計	[illegible]	[illegible]
合計 上旬	[illegible]	[illegible]
累計	[illegible]	[illegible]
米輸入 上旬	[illegible]	[illegible]
累計	[illegible]	[illegible]
米移入 上旬	[illegible]	[illegible]
累計	[illegible]	[illegible]
合計 上旬	[illegible]	[illegible]
累計	[illegible]	[illegible]
粟輸入 上旬	[illegible]	[illegible]
累計	[illegible]	[illegible]
粟移入 上旬	—	—
合計 上旬	[illegible]	[illegible]
累計	[illegible]	[illegible]

紐育株式은 騰勢不休

【紐育十二日發電通】株式市場은三日間繼續해서昂騰後라大量의利子이잇가나타남에不拘코終에는關稅休日協定이倫敦組織委員會에서滿場一致可決되얏다는飛報가들어오기때문에諸株가全部急騰步調로돌려結局分數高 …

滿鐵의專有로 行政權移讓을대신해

北朝鮮鐵道委管에伴한港灣問題에關하야滿鐵對總督府協議會는十二日午後二時別項과갓치內務局長室에서開會하고滿鐵側으로부터

一、埠頭에잇서의警察權
一、港灣及稅關의管理權
을要求한바이問題는實際에잇서行政權의民間移讓이됨으로外地라ㅎ돌다도純全한領土內에서는法理上絶對不可能한것이라總督府側에서이點을力說하야滿鐵側에서드되어諒解하고그대신으로外될만한協議에對하야協議를進行한結果

一、雄基淸津兩港에잇서棧橋上屋其他必要한港灣施設을滿鐵이專有로할것이總督府도承認하고滿鐵은相當한使用料를支拂할것

一、使用料는現在兩港에서나오는利益中大體維持費를控除한額으로할것

의二項目을決定하얏는데滿鐵專用을許可할區域及使用料金額等細目에對하야는決定을엇지못하고午後五時卅五分散會하얏다또會議는十三日午前九時續行할터로港灣問題에對하야는大體로決定을보앗스니外十三日은滿鐵側아주장으로兩港施設에對하야總督府側의說明을聽取키로되얏다

棧橋의屋上을

四月中의 京城物價調查 ◇…朝鮮銀行發表

朝鮮銀行調查課務部에依하면四月中의京城物價는騰貴七品低落十八品保合五品으로그指數一五七二六이라前月에比하면一포인트이르二六의低落인바그中에도農産物은大豆를除한바一齊低落하얏스니그細目은如左하다

指數基準	本月中	前月中	前年本月	前月을百으로	前年本月을百으로
明治四十三年七月	[illegible]	[illegible]	[illegible]	[illegible]	[illegible]

品目	銘柄	單位	平均價格 本月	前月	前年本月	指數 本月	前月	前年本月
穀物 玄米	改良種上	一石	[illegible]	[illegible]	[illegible]	[illegible]	[illegible]	[illegible]
精米	日本人用	百斤	[illegible]	[illegible]	[illegible]	[illegible]	[illegible]	[illegible]
大麥	西朝鮮	一石	[illegible]	[illegible]	[illegible]	[illegible]	[illegible]	[illegible]
小麥	黃海道	同	[illegible]	[illegible]	[illegible]	[illegible]	[illegible]	[illegible]
大豆	龍山	同	[illegible]	[illegible]	[illegible]	[illegible]	[illegible]	[illegible]
小豆	同	同	[illegible]	[illegible]	[illegible]	[illegible]	[illegible]	[illegible]
粟	鐵嶺上	一袋	[illegible]	[illegible]	[illegible]	[illegible]	[illegible]	[illegible]
纖物 和金巾	三A(二〇)	一棚	[illegible]	[illegible]	[illegible]	[illegible]	[illegible]	[illegible]
三八紬		一反	[illegible]	[illegible]	[illegible]	[illegible]	[illegible]	[illegible]
織物原料 綿絲	瓦斯十六手(四〇玉)	一棚	[illegible]	[illegible]	[illegible]	[illegible]	[illegible]	[illegible]
生絲	最優格	百斤	[illegible]	[illegible]	[illegible]	[illegible]	[illegible]	[illegible]
繰綿	同	百斤	[illegible]	[illegible]	[illegible]	[illegible]	[illegible]	[illegible]
燃料 石油	松葉	一函	[illegible]	[illegible]	[illegible]	[illegible]	[illegible]	[illegible]
石炭	撫順(中)	一噸	[illegible]	[illegible]	[illegible]	[illegible]	[illegible]	[illegible]
木炭	白炭	十貫	[illegible]	[illegible]	[illegible]	[illegible]	[illegible]	[illegible]
松薪	同		[illegible]	[illegible]	[illegible]	[illegible]	[illegible]	[illegible]
食料品 小麥粉	二等粉	一袋	[illegible]	[illegible]	[illegible]	[illegible]	[illegible]	[illegible]
砂糖	四X溫	百斤	[illegible]	[illegible]	[illegible]	[illegible]	[illegible]	[illegible]
醬油	龜甲萬	小樽	[illegible]	[illegible]	[illegible]	[illegible]	[illegible]	[illegible]
再製鹽	仁川	百斤	[illegible]	[illegible]	[illegible]	[illegible]	[illegible]	[illegible]
日本酒	櫻正宗	四斗入	[illegible]	[illegible]	[illegible]	[illegible]	[illegible]	[illegible]
麥酒	기린	一函	[illegible]	[illegible]	[illegible]	[illegible]	[illegible]	[illegible]
肥料 豆粕		一枚	[illegible]	[illegible]	[illegible]	[illegible]	[illegible]	[illegible]
硫安		十貫	[illegible]	[illegible]	[illegible]	[illegible]	[illegible]	[illegible]
建築用材料 木材	朝鮮松挽材	一才	[illegible]	[illegible]	[illegible]	[illegible]	[illegible]	[illegible]
金物	亞鉛引浪板	一枚	[illegible]	[illegible]	[illegible]	[illegible]	[illegible]	[illegible]
板硝子	旭黑菱	一箱	[illegible]	[illegible]	[illegible]	[illegible]	[illegible]	[illegible]
其他 牛皮	改良上	百斤	[illegible]	[illegible]	[illegible]	[illegible]	[illegible]	[illegible]
洋紙	富士삭라	一連	[illegible]	[illegible]	[illegible]	[illegible]	[illegible]	[illegible]
燐寸	石鹿	二百打一函	[illegible]	[illegible]	[illegible]	[illegible]	[illegible]	[illegible]
不均衡指數			[illegible]	[illegible]	[illegible]	[illegible]	[illegible]	[illegible]

大資本威力아래 氷合同再燃?

氷合同問題는群小側不參加로缺裂되야自由競爭으로돌아간것은旣報와갓거니와合同希望側은結束이구더共同販賣를베풀고잇기때문地盤이强固할뿐아니라京氷과가튼것은數萬의遊資를擁하고何等痛痒을不感하는데群小側은本年一個年의競爭資力도모자라는模樣이라이미一兩日前合同側에對하야다시밀을건네엿스나合同側도今日와서는愼重한態度로 …

玄海灘을지난 四月中貿易商

四月中朝鮮對日本內地貿易槪算如左(單位千圓)

	本年	前年	增減
移出	[illegible]	[illegible]	[illegible]
移入	[illegible]	[illegible]	[illegible]
計	[illegible]	[illegible]	[illegible]
入超	[illegible]	[illegible]	[illegible]

一月以降累計如左

	本年	前年	增減
移出	[illegible]	[illegible]	[illegible]
移入	[illegible]	[illegible]	[illegible]
計	[illegible]	[illegible]	[illegible]
出超	[illegible]	[illegible]	[illegible]

輸出規則의 緩和陳情 在滿貿易商들이

【聯合奉天十二日發】滿洲國으로부터公布된外國爲替管理法에基한命令書는從來의無爲替輸出을禁하는것이어서在滿日本貿易業者의現狀及從來無爲替取引으로보아서輸出商에게큰影響을미칠것으로在滿輸出入商은今回命令에對한緩和를大藏省에申請할려이라고한다

木浦와鎭南浦의 四月中貿易

【商通木浦支局發】木浦港四月中에잇서貿易狀況은輸移出額百七十八萬五千百四十二圓輸移 …

【商通鎭南浦支局】鎭南浦港에잇서四月中貿易 …

朝鮮에運用할 預金部의資金 窮民救濟로만二百五十萬圓 運用委員會서可決

【東京十三日發電通】八年度長期預金部資金運用委員會에서可決한朝鮮關係의分은如左

一、融通金額 二百五十八萬五千圓以內
二、融通의形式、同償引受에依함
三、融通利率 年六分六厘以內
四、償還期限 二十五年以內
▲朝鮮米增殖資金融通의件
一、融通金額 三百三十五萬圓
二、融通의形式朝鮮殖産債券引受에依함
三、融通利率、年四分、朝鮮殖産銀行의貸付利率은年四分八厘以內
四、償還期限 二十年以內
▲地方公共團體非常事業資金融通의件
一、融通金額 一千五百萬圓以內
二、融通形式 朝鮮에잇서同債引受에依함
三、融通利率 年三分五厘
四、償還期限 二十年以內
▲朝鮮窮民救濟事業資金融通의件
一、融通金額 二百五十萬圓
二、融通의形式 同償의引受에依함
三、融通利率 年三分五厘
四、償還期限 二十年以內
▲朝鮮簡易生命保險積立金關係資金融通의件

銀行聯合會開催

上山、副島兩氏出席

來二十日當地에開催될第七回全朝鮮銀行聯合會에參席하기爲하야大藏省普通銀行課長上山英三氏外拓務省商工課長副島勝氏外屬官一名은下九日京城에到着될豫定이라는데今番會議에는特別한議案이라고는업고上山氏林財務局長及加藤殖銀頭取等諸氏의演說이잇슬뿐이라한다

商況 (十三日)

株式 低堅 伸惱

前場 昨日高寄ㅎ落을보던米爲替十五仙高인二十四弗十五仙半米棉前日同事의一圓七十五錢高에소렴이四九弗八分一로昨보다村料가조치못하니다가東新二圓四十錢의商低入에不拘하고當地는東新引寄四十錢高이나三圓三十錢朝新前月同事의三十七圓前取七十七圓九十錢의寄付를보앗스나環境人氣의不良으로不振하다가阪電 …

期米 依然下濫

前場 昨後場阪地二十四圓四十九錢止와共히二十一圓六十六錢에寄를止한當市場은今朝에入하야阪地初付二十四圓五十一錢인二丁高를振하고二十一圓六十七錢인亦一丁高로寄를始한後阪地四十四錢의小落을受하야六十四錢外지低移하엿다阪止四十五錢의報를入하야六十七錢에寄를止하엿다

後場 大阪의二錢低인二十四圓四十三錢의後寄를보고仁川은三錢低인二十一圓六十四錢을據한後五、四、五、七等의步調를別塡과가치止場

更無一點風 兩方材料待로

數日間몹시억든保勞範圍를버서나바로崔光不火의形勢로一段高價를보이더니다시保合圈內에入하야兩方共히材料待의態度를取할뿐이다環境이良好하다고는하나旣이行點을加하엿슬뿐아니라 …

五·一五事件이 問題의中心

保合市勢未免 政局安定前에는

米國서農業救濟를爲한六十億의大인플레案이國會를通過하자아메리가株式界는一齊히暴騰을보게되엿는데그波動은太平洋이쪽에外지波及하야近日東新은取引員廓淸問題로서相當히物議됨에 …

株界六感

金太의實彈戰 三期를通해서

各地正米

▲京城仲難 …
▲仁川保合 …
▲釜山手堅 …
▲大邱不變 …
▲木浦低落 …
▲群山釘付 …

米豆餘話

海外經濟

(以下 市況表: 朝取短期、東京現株、大阪短期、東京短期、大阪長期、朝取期米、釜山期米、木浦期米、東京期米、各地期米、大邱期米、群山期米、鎭南浦期米、大阪期米、京城正米、仁川正米、大阪市中在米、大阪綿糸、大阪棉花、橫濱生糸、大阪人絹、大阪砂糖、海外砂糖、朝鮮銀行券、日本銀行券、日本金利、朝銀金買入價、對外爲替、京城手形交換、京城綿糸布時勢、滿洲商況、鯟油沖値、鯟搾粕沖値 — [illegible])